

โครงการฟาร์มตัวอย่างในสมเด็จพระนางเจ้าฯ พระบรมราชินีนาถ โคกป่าเขาปือซา หมู่ที่ 5 ตำบลกะลุวอ อำเภอเมือง จังหวัดนราธิวาส

ข้อมูลทั่วไป

โครงการฟาร์มตัวอย่าง

ในสมเด็จพระนางเจ้าฯ พระบรมราชินีนาถ โคกป่าเขาปือซา เป็นโครงการที่สมเด็จพระนางเจ้าสิริกิติ์ พระบรมราชินีนาถ พระบรมราชชนนีพันปีหลวง ทรงพระราชทานพระราชดำริ เมื่อปี พ.ศ. 2543 โดยมีวัตถุประสงค์ดังนี้

- 1) เป็นแหล่งจ้างแรงงาน
- 2) เป็นแหล่งผลิตอาหารปลอดภัยจากสารพิษของจังหวัดนราธิวาส
- 3) เป็นแหล่งให้การเรียนรู้ โดยการปฏิบัติ
- 4) เป็นแหล่งทัศนศึกษา ดูงาน และท่องเที่ยว

โดยให้ราษฎรใช้พื้นที่ฟาร์มฯ เป็นสถานที่ประกอบอาชีพทำการเกษตรเป็นส่วนรวม เพื่อให้สามารถผลิตอาหารให้เพียงพอกับความต้องการของตลาด โดยให้เน้นการปลูกพืชเป็นหลักและให้ความรู้ ทางด้านการเกษตร ปศุสัตว์ และการประมง อย่างถูกหลักวิชาการ ครอบคลุมพื้นที่ 319.5 ไร่

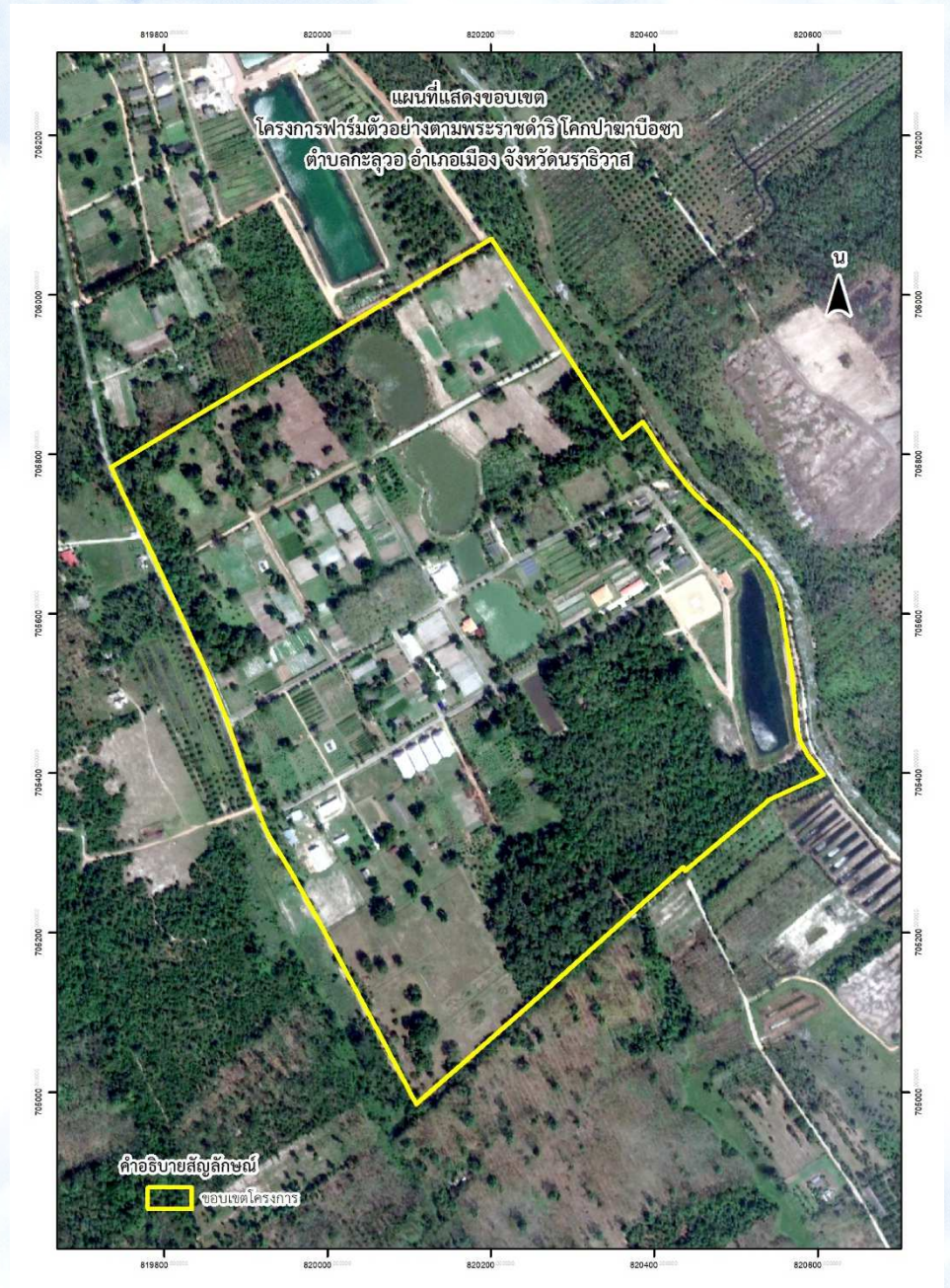

บุคลากร

บุคลากรของโครงการฟาร์มตัวอย่างในสมเด็จพระนางเจ้าฯ พระบรมราชินีนาถ โคกปทุมบัวชบา รวมทั้งสิ้น 111 ราย ซึ่งเป็นข้าราชการในสังกัดสำนักพระราชวัง ผู้จัดการฟาร์มเป็นผู้กำกับ ดูแล การดำเนินงาน บุคลากรส่วนที่เหลือเป็นสมาชิกในโครงการฟาร์มฯ ตัวอย่าง ดังนี้

บุคลากร	เพศ		รวม	หมายเหตุ
	ชาย	หญิง		
งานบริหารโครงการฯ จำนวน 6 ราย				
ข้าราชการ	2	-	2	
นักเกษตรฯ มูลนิธิศิลปาชีพ	2	2	4	
สมาชิกฟาร์มฯ และสมาชิกแปลงทฤษฎีใหม่ จำนวน 105 ราย				
สมาชิกฟาร์มฯ	29	71	100	
สมาชิกแปลงทฤษฎีใหม่	5	-	5	
รวม			111	

การใช้ประโยชน์ที่ดิน

โครงการฟาร์มตัวอย่างฯ โคกป่าขาบือซา มีพื้นที่ทั้งหมด 319.5 ไร่ใช้ประโยชน์ในการปลูกพืชเศรษฐกิจ พื้นที่ 73.8 ไร่ งานปศุสัตว์ พื้นที่ 40 ไร่ งานประมง พื้นที่ 24.2 ไร่ งานป่าไม้ พื้นที่ 57 ไร่ แปลงขยายพันธุ์หญ้าแฝก พื้นที่ 15 ไร่ โรงเรือนพลาสติก พื้นที่ 9 ไร่ ปลูกยางพารา พื้นที่ 5 ไร่ โครงการฟาร์มตัวอย่างฯ ด้านภัยโควิด-19 พื้นที่ 20.5 ไร่ เป็นพื้นที่ป่าธรรมชาติ พื้นที่ 6 ไร่ ลานเฮลิคอปเตอร์ พื้นที่ 4 ไร่ สระน้ำ/แหล่งน้ำ พื้นที่ 25.5 ไร่ ถนน พื้นที่ 14 ไร่ และอาคารสถานที่ พื้นที่ 25.5 ไร่

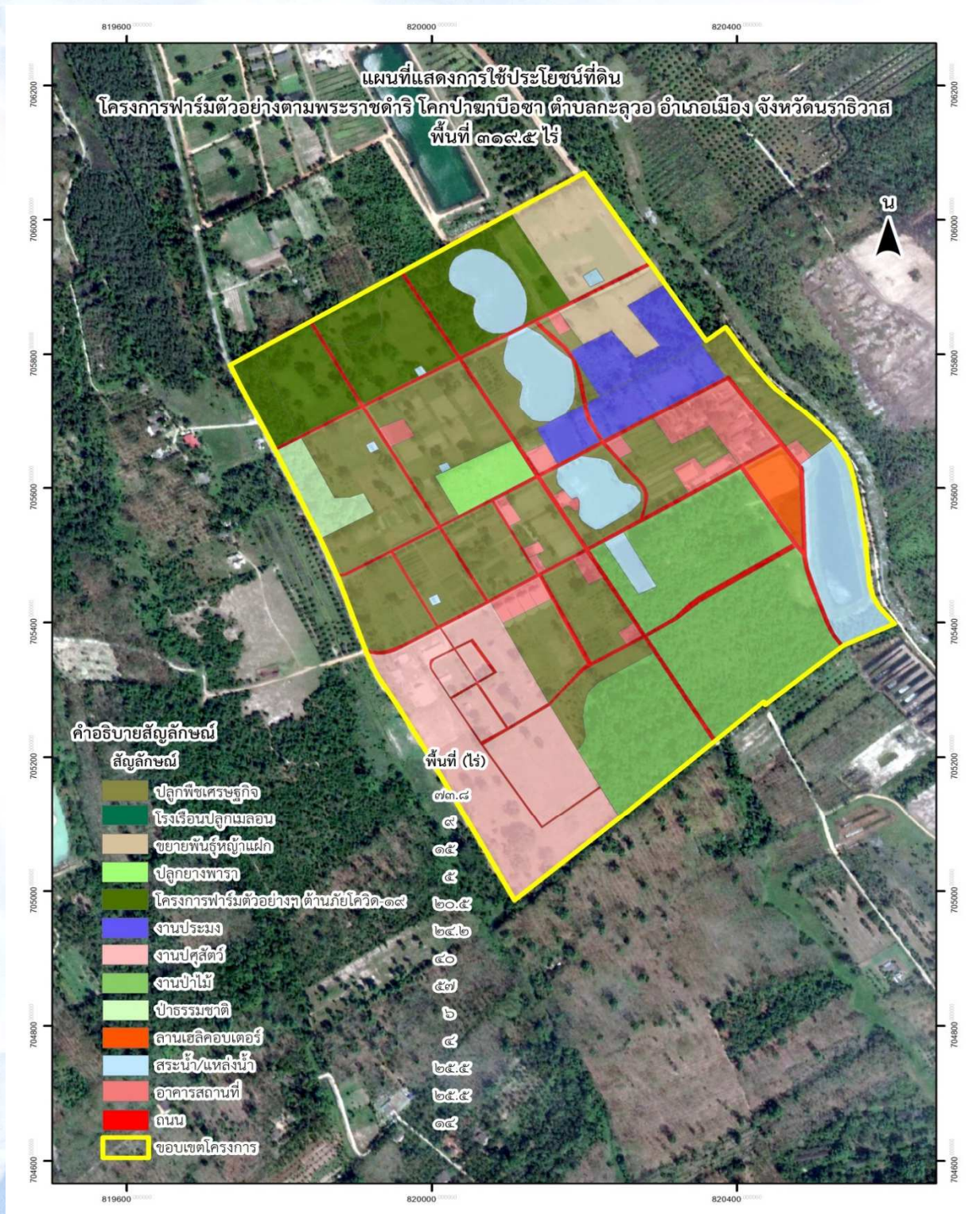

กิจกรรมการดำเนินงานปี 2563

โครงการฟาร์มตัวอย่างฯ มีพื้นที่ทั้งหมด 319.5 ไร่ ดำเนินกิจกรรมภายในฟาร์มฯ เพื่อสนองพระราชกระแสรับสั่งฯ และเพื่อเป็นแหล่งผลิตอาหารสู่ชุมชนใกล้เคียง อีกทั้งยังเป็นแหล่งจ้างงานให้แก่คนในชุมชน โดยมีกิจกรรมด้านต่างๆ 6 ด้าน ประกอบด้วย

1) การผลิตพืชเศรษฐกิจ ดำเนินการในพื้นที่ 82.8 ไร่ ได้แก่ ผักบุงจีน ผักกวางตุ้ง มะเขือยาว มะเขือเปราะ พริกชี้หนู ข้าวโพดหวาน ข้าวโพดฝักอ่อน ฝรั่งกิมจู มะพร้าวน้ำหอม มะละกอ เรดเลดี้ กัลย ห่มอนกินผล เมล่อน ผลผลิตรวม 62,179 กิโลกรัม และมะพร้าว 2,103 ลูก

2) กิจกรรมด้านปศุสัตว์ ดำเนินการในพื้นที่ 40 ไร่ แบ่งเป็นพื้นที่เลี้ยงสัตว์ จำนวน 10 ไร่ โดยเลี้ยงแพะพื้นเมืองลูกผสม 1 โรงเรือน จำนวน 83 ตัว แพะนมพันธุ์ซาแนน 2 โรงเรือน จำนวน 41 ตัว และพื้นที่ปลูกหญ้าจำนวน 30 ไร่ ผลการจำหน่ายแพะ จำนวน 286 กิโลกรัม และนมแพะ จำนวน 12,458 ขวด

3) กิจกรรมการเลี้ยงปลา ดำเนินการในพื้นที่ 24.2 ไร่ เป็นการเลี้ยงพ่อแม่พันธุ์ปลานิลในบ่อซีเมนต์ จำนวน 200 ตัว ลูกปลานิล จำนวน 4,000 ตัว เลี้ยงปลาไหลในบ่อซีเมนต์ จำนวน 100 ตัว อนุบาลลูกปลานิลในบ่อซีเมนต์ จำนวน 3,000-5,000 ตัว/เดือน เลี้ยงปลาแบบผสมผสานในบ่อดิน จำนวน 3,000 ตัว เลี้ยงปลาแบบปล่อยธรรมชาติในสระ จำนวน 3 สระ ผลผลิตรวม 109.2 กิโลกรัม

4) กิจกรรมงานสวนป่า-สัตว์ป่า ดำเนินในพื้นที่ 57 ไร่ ได้แก่ การอนุรักษ์พันธุ์ไม้ (ดั้งเดิม) ได้แก่ ต้นเสม็ดขาว ต้นเสม็ดแดง ต้นตำเสา(กันเกรา) ฯลฯ การขยายพันธุ์พันธุ์ไม้ (เพิ่มเติม) ได้แก่ ไม้ป่า อาทิ ต้นเหนียงนก ต้นหมากแดง ต้นหมากสง ฯลฯ ไม้ประดับ อาทิ ต้นปาล์มจีบ หมากผู้หมากเมีย โกสน ฯลฯ พืชสมุนไพร อาทิ ต้นฟ้าทะลายโจร ต้นขมิ้นชัน ฯลฯ มีสัตว์สงวน มีไก่ป่าปล่อยตามธรรมชาติ และการผลิตปุ๋ยหมักจากเศษใบไม้ในพื้นที่

5) กิจกรรมการแปรรูป ดำเนินการนำผลผลิตต่างๆ ของโครงการฯ มาแปรรูป พร้อมทั้งนำส่วนที่เหลือจากการจำหน่ายนำมาแปรรูปผลิตภัณฑ์ต่าง ๆ ปัจจุบันทางโครงการฯ สามารถผลิตน้ำลูกหม่อน น้ำผลไม้ต่างๆ นมแพะพาสเจอร์ไรส์พร้อมดื่ม และสับแซกแช่เย็น เป็นต้น

6) กิจกรรมการจัดการด้านตลาด ดำเนินการออกจำหน่ายผลผลิตและผลิตภัณฑ์ทางการเกษตร ทางโครงการฯ ได้ระบายผลผลิตออกไปจำหน่ายตามตลาดสด ตามแหล่งชุมชนและสถานที่หน่วยงานราชการต่างๆ เป็นประจำ จำหน่ายผลผลิตและผลิตภัณฑ์ทางการเกษตรต่างๆ

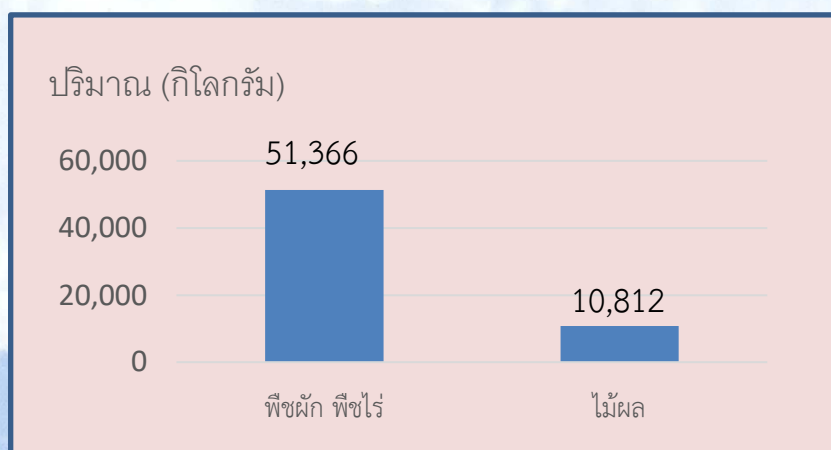

สถิติการเข้าศึกษาในงานในปี 2563

โครงการฟาร์มตัวอย่างฯ เป็นแหล่งผลิตอาหารของชุมชน เพื่อเป็นแนวทางในการปฏิบัติงานจริง และเป็นแหล่งเรียนรู้ให้แก่ผู้ที่สนใจสามารถเข้ามาศึกษาดูงาน ประกอบเป็นอาชีพเสริมหรือยึดเป็นอาชีพหลัก เสริมสร้างรายได้ ทำให้คุณภาพชีวิตดีขึ้นได้ ในปี 2563 มีผู้เข้าเยี่ยมชมฯ 1,184 ราย ซึ่งมีปริมาณที่มากขึ้นเมื่อเทียบกับปีที่ผ่านมา เนื่องจากฟาร์มตัวอย่างฯ มีกิจกรรมการดำเนินงานหลายด้าน และยังมีการจัดทำแปลงเกษตรทฤษฎีใหม่ขึ้น จากข้อมูลผู้เข้าเยี่ยมชม พบว่า เป็นเกษตรกรจำนวน 1,561 ราย (60%) หน่วยงานภาครัฐและเอกชน จำนวน 780 ราย (30%) และนิสิต/นักศึกษาจำนวน 260 ราย (10%)

สถิติการเข้าศึกษาดูงาน

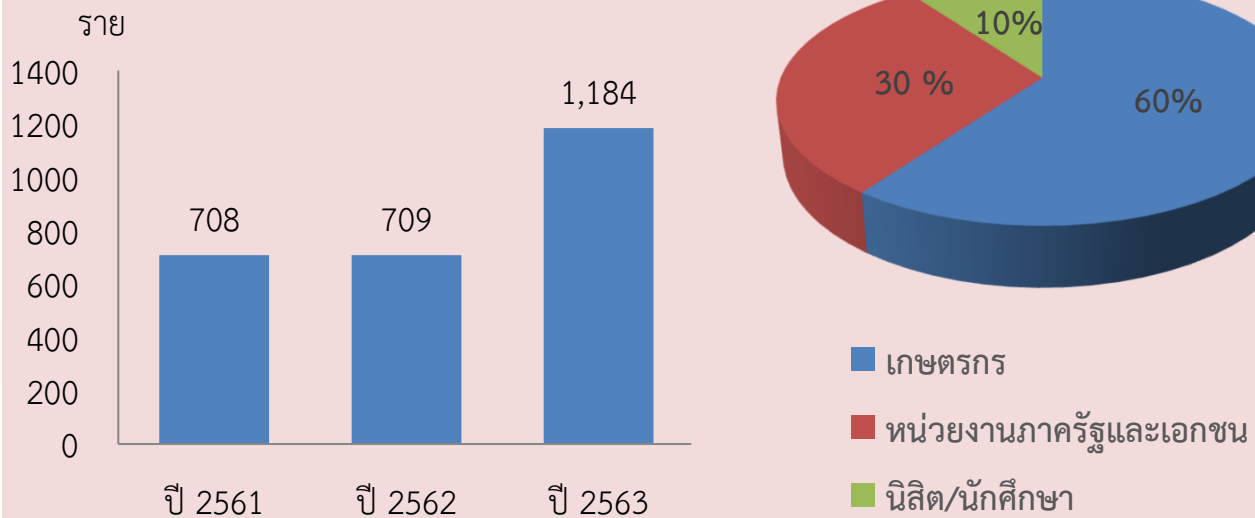

การให้การสนับสนุนฟาร์มตัวอย่างฯ

ศูนย์ศึกษาการพัฒนาพิกุลทองได้เข้าไปสนับสนุนการดำเนินงานของฟาร์มตัวอย่างฯ โคกป่าขามปือซา อย่างต่อเนื่อง โดยเน้นด้านการปรับปรุงบำรุงดิน เพื่อให้สภาพดินเหมาะสมแก่การเพาะปลูกพืชผัก พืชไร่ และไม้ผล เพื่อเป็นแหล่งผลิตอาหารให้แก่ชุมชน ตามวัตถุประสงค์ของการจัดตั้งฟาร์มตัวอย่างฯ โดยในปี 2563 มีการดำเนินงาน ดังนี้

1. ส่งเสริมการปรับปรุงบำรุงดิน

- 1) สาธิตการใช้ปุ๋ยพืชสด จำนวน 50 ไร่
- 2) สาธิตการทำ/การใช้ปุ๋ยหมัก จำนวน 30 ไร่
- 3) สาธิตการทำ/การใช้น้ำหมักชีวภาพ จำนวน 100 ไร่

2. สนับสนุนโครงการฟาร์มตัวอย่างฯ ด้านภัยโควิด 19 จำนวน 50 ราย ดังนี้

- 1) ถ่ายทอดองค์ความรู้พร้อมทั้งสาธิตการปรับปรุงบำรุงดิน อาทิ การทำปุ๋ยหมัก/น้ำหมักชีวภาพ การใช้ปุ๋ยพืชสด (ปอเทือง)
 - 2) สนับสนุนเมล็ดพันธุ์พืชพระราชทาน อาทิ พริกชี้ 5 ซอง พริกหยวก 5 ซอง มะเขือเปราะ 4 ซอง ถั่วพู 5 ซอง กระจี้วยเขียว 5 ซอง ซอง เมล็ดพันธุ์ข้าวหอมกระดังงา 35 กิโลกรัม และเมล็ดพันธุ์ข้าวสีบุญกันตัง 35 กิโลกรัม
 - 3) สนับสนุนพันธุ์กล้าหญ้าแฝก 200,000 กล้า
 - 4) สนับสนุนพันธุ์ไม้ยืนต้น จำนวน 200 ต้น
- ### 3. จัดโครงการปลูกไม้ยืนต้นเพื่อการอนุรักษ์ดินและน้ำเฉลิมพระเกียรติพระบาทสมเด็จพระปรเมนทรรามาธิบดีศรีสินทรมหาวชิราลงกรณ พระวชิรเกล้าเจ้าอยู่หัว เนื่องในโอกาสวันเฉลิมพระชนมพรรษา 68 พรรษา พร้อมทั้งสนับสนุนไม้ยืนต้น จำนวน 1,140 ต้น

